드림어스에 오신 걸 환영합니다.

이곳은 여러분의 꿈을 그려보고
탐색하고 전시할 수 있는 공간입니다.

당신의 개인적 정보를 타인에게 공개하는 것을 동의하시겠습니까?

YES

NO

이제 당신의 마음속으로 이동해 보겠습니다.

이제 당신의 마음속으로 이동해 보겠습니다.

DREAMUS

서울대학교
산학협력단

Ubac Studio

DNSOFT

안녕하세요 제 이름은 가이더입니다.
여기는 당신의 마음속입니다.
이곳에서 꿈은 어떤 역할을 할까요?

당신이 지닌 열쇠로 꿈을 탐험해 보시겠습니까?
“네”라고 말해 주시면 꿈의 문이 열립니다.

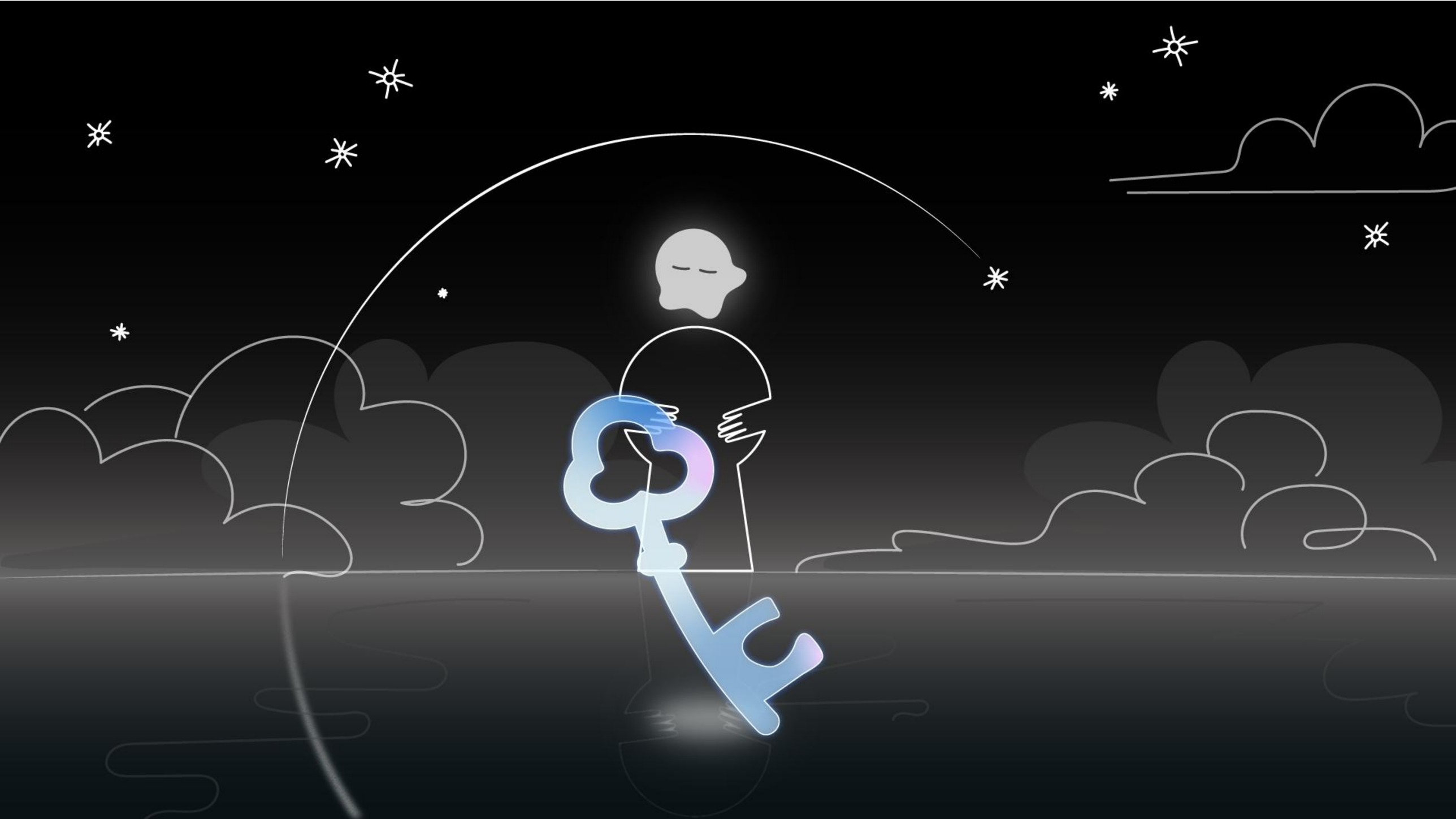

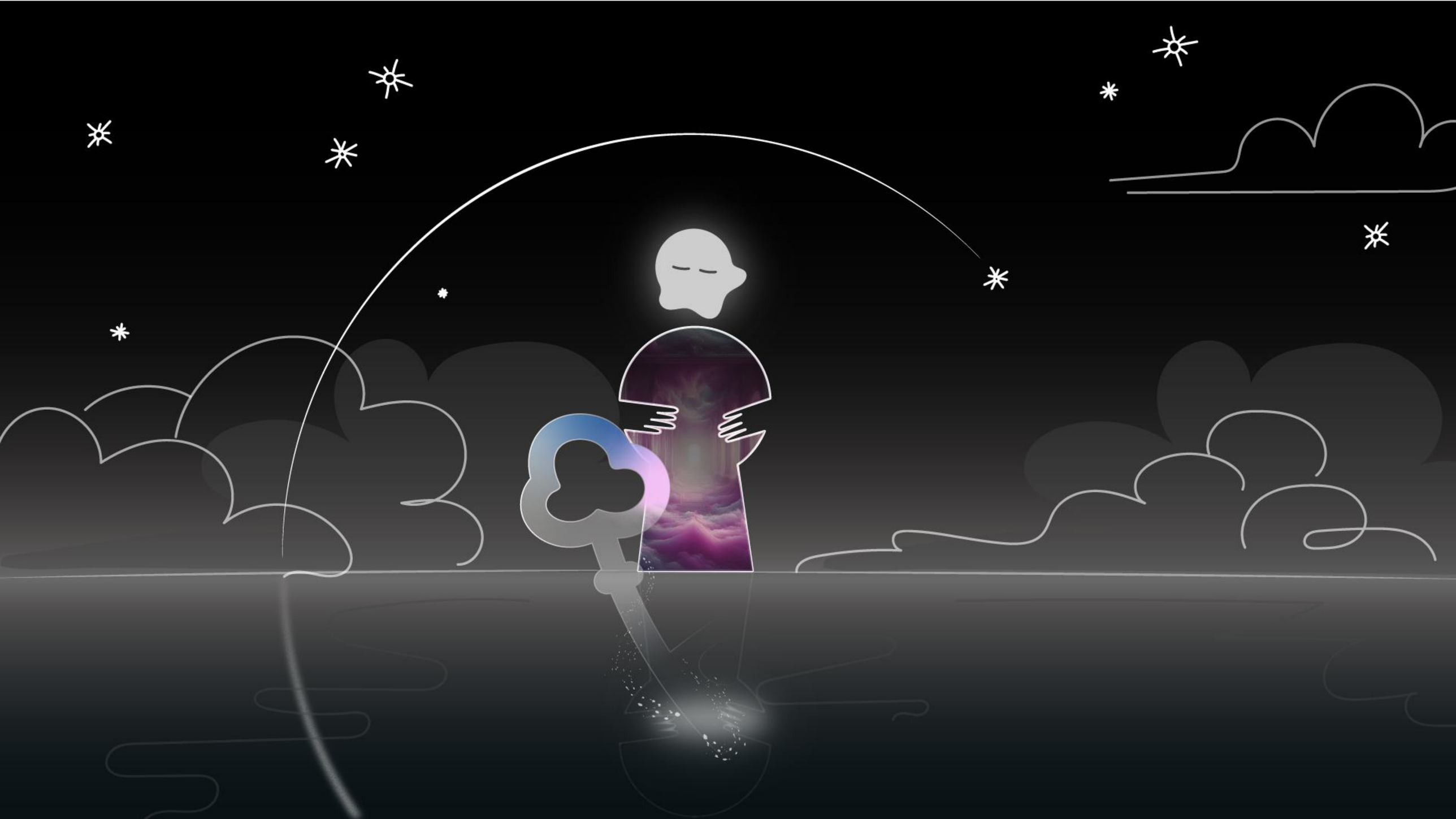

마음에 준비가 되었을 때 “꿈작업 시작" 이라고 말해주세요.

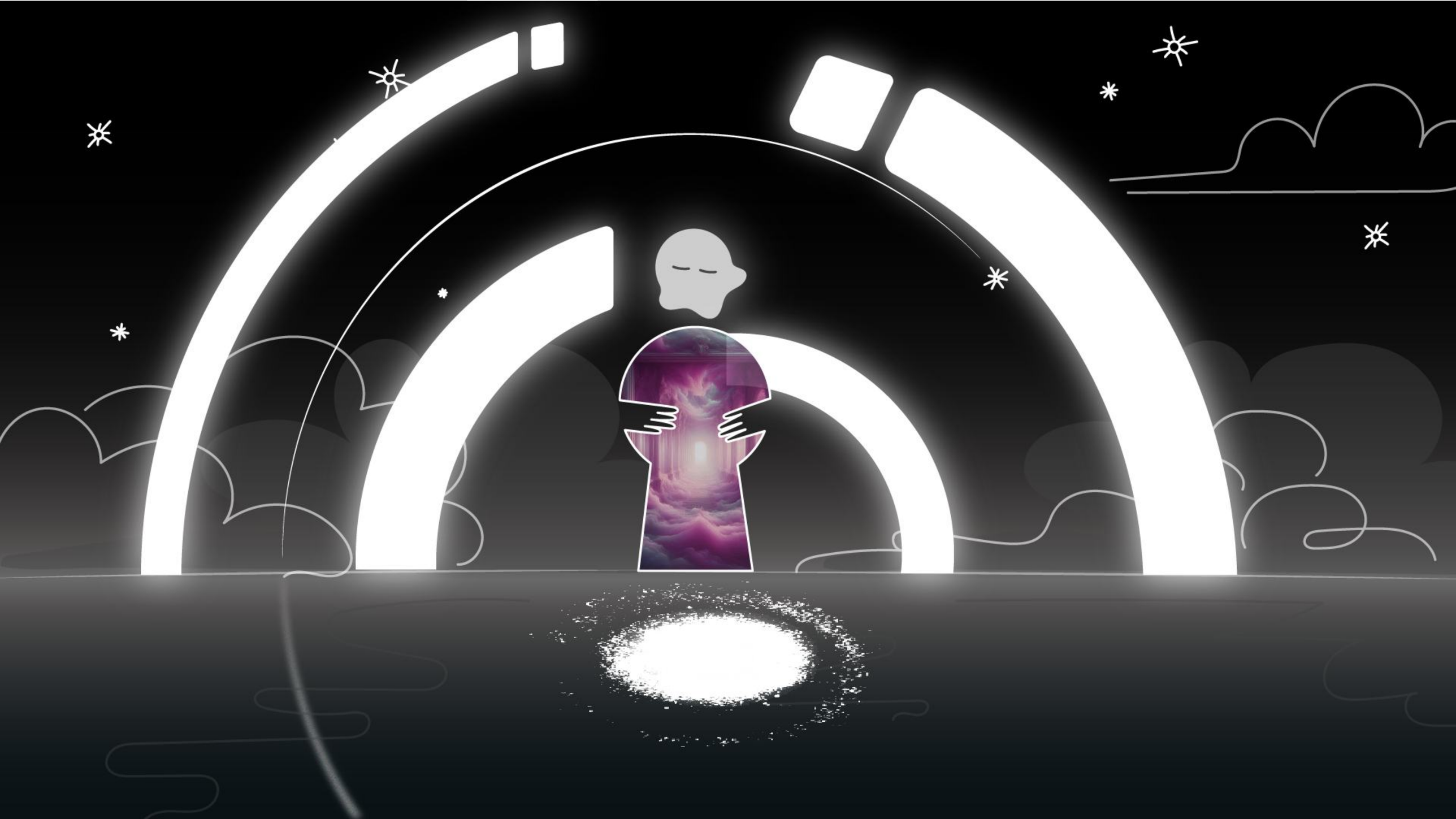

작업장으로 오신 걸 환영해요.
꿈이 당신에게 어떤 메시지를 전하려고 하는지 찾아보아요!

광장으로 나가기

자 이제 꿈의 전체 배경을 만들어 볼거에요.
꿈의 배경이 어떠했는지 구체적으로 얘기해줄 수 있나요?

광장으로 나가기

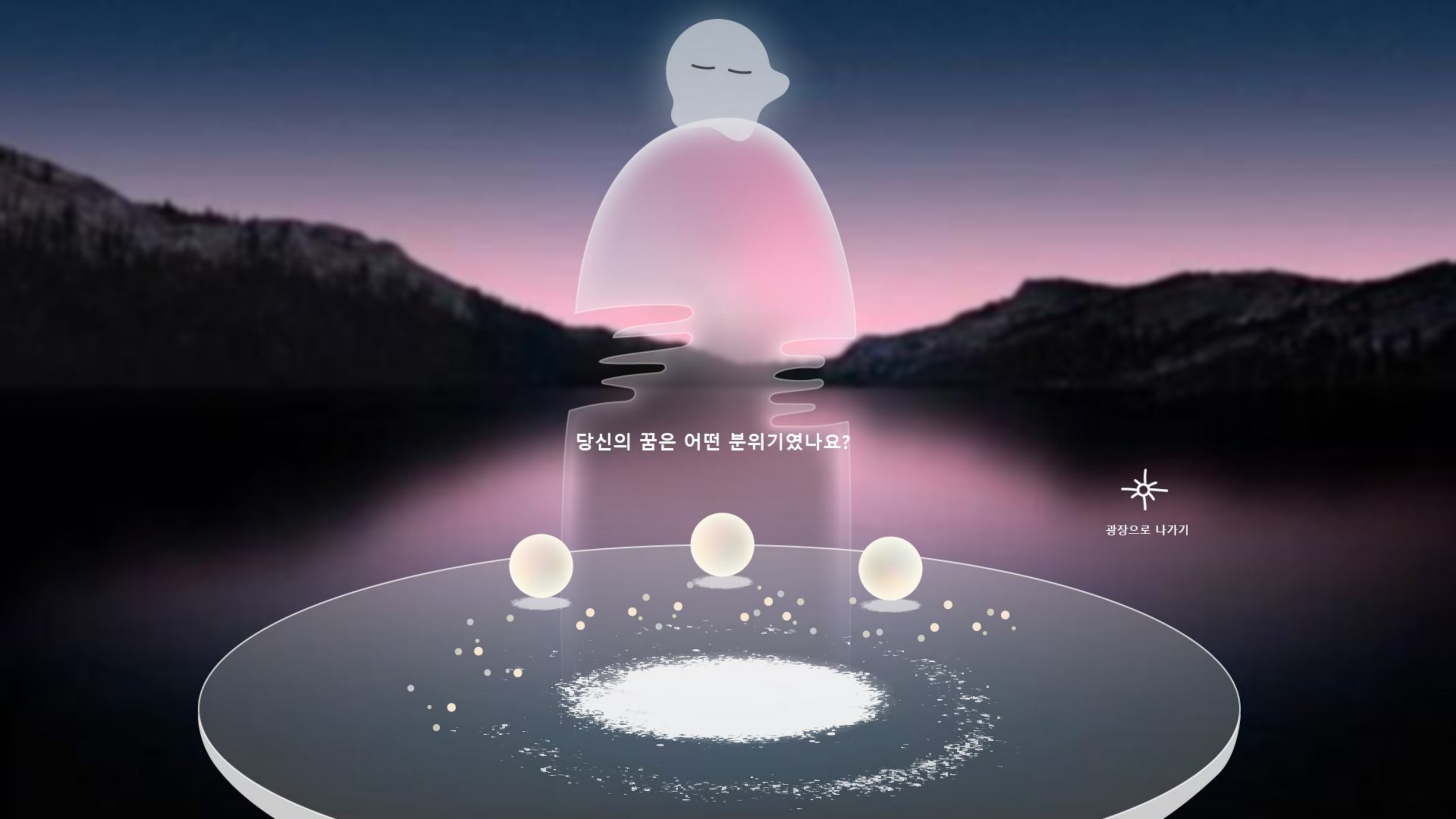
당신의 꿈은 어떤 분위기였나요?
광장으로 나가기

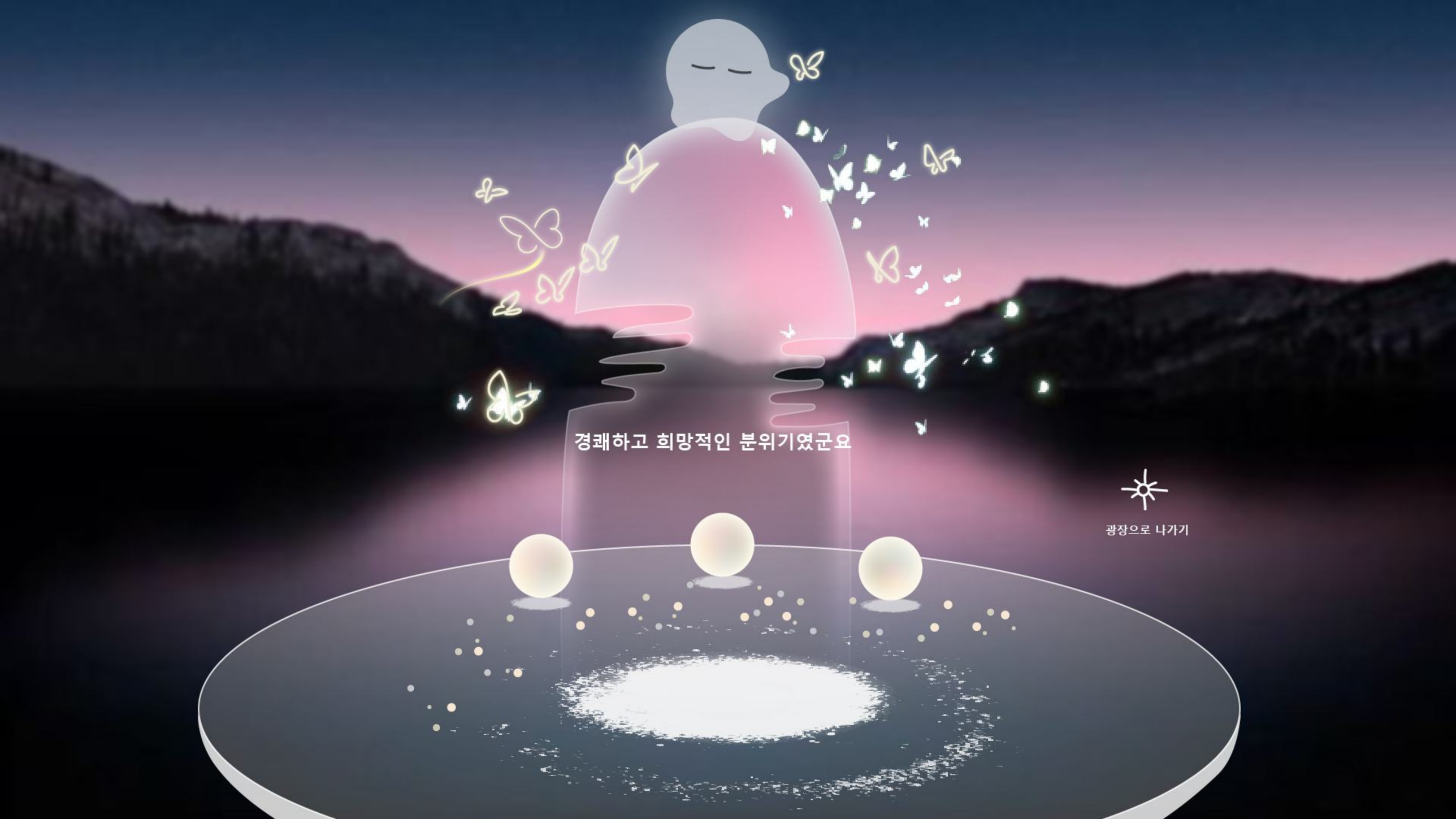
경쾌하고 희망적인 분위기였군요
광장으로 나가기

잔잔하고 고요한 분위기였군요
광장으로 나가기

긴박하고 무거운 분위기였군요
광장으로 나가기

당신의 꿈을 듣고있습니다
광장으로 나가기

광장으로 나가기

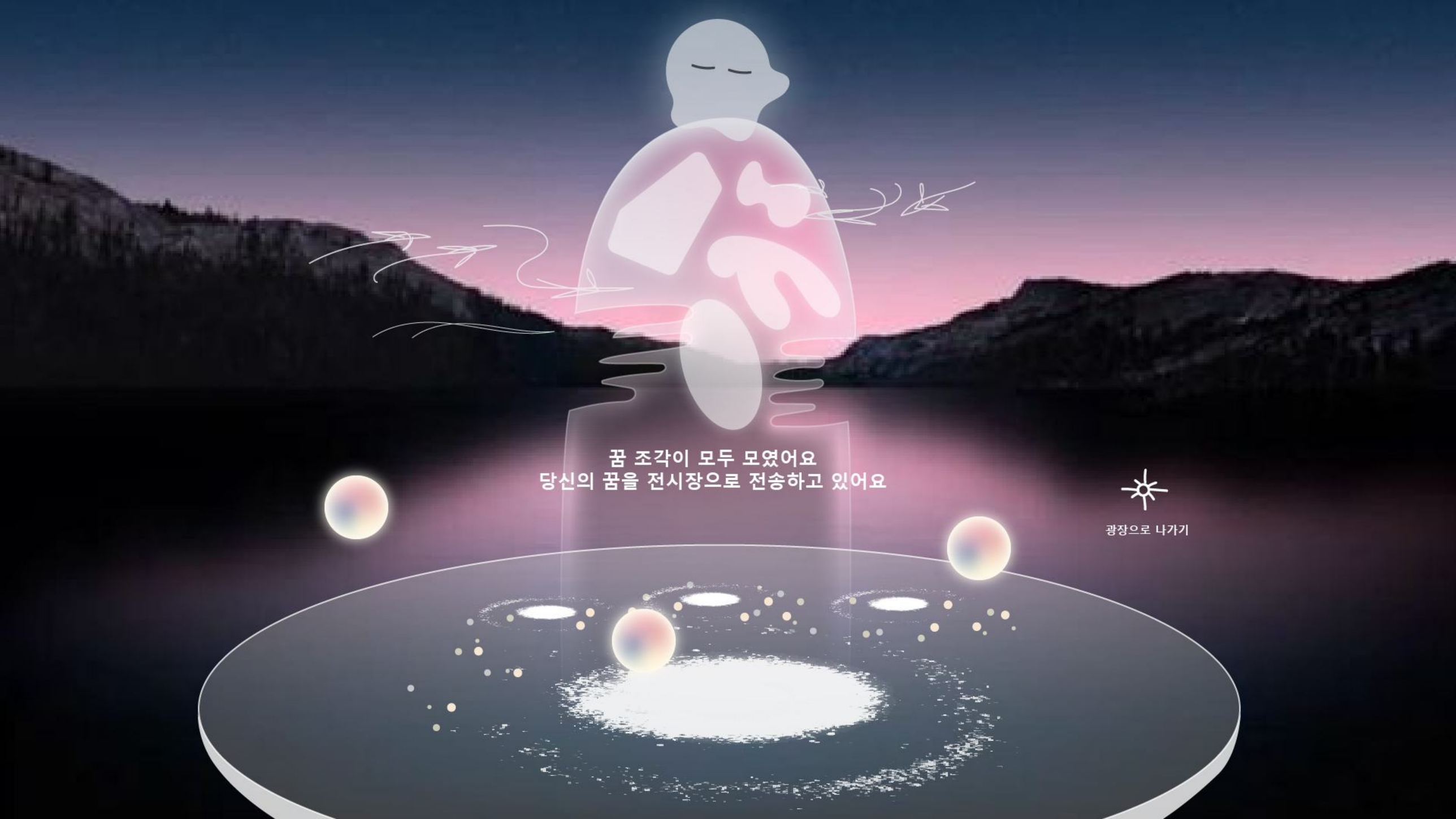
꿈 조각이 모두 모였어요
당신의 꿈을 전시장으로 전송하고 있어요
광장으로 나가기

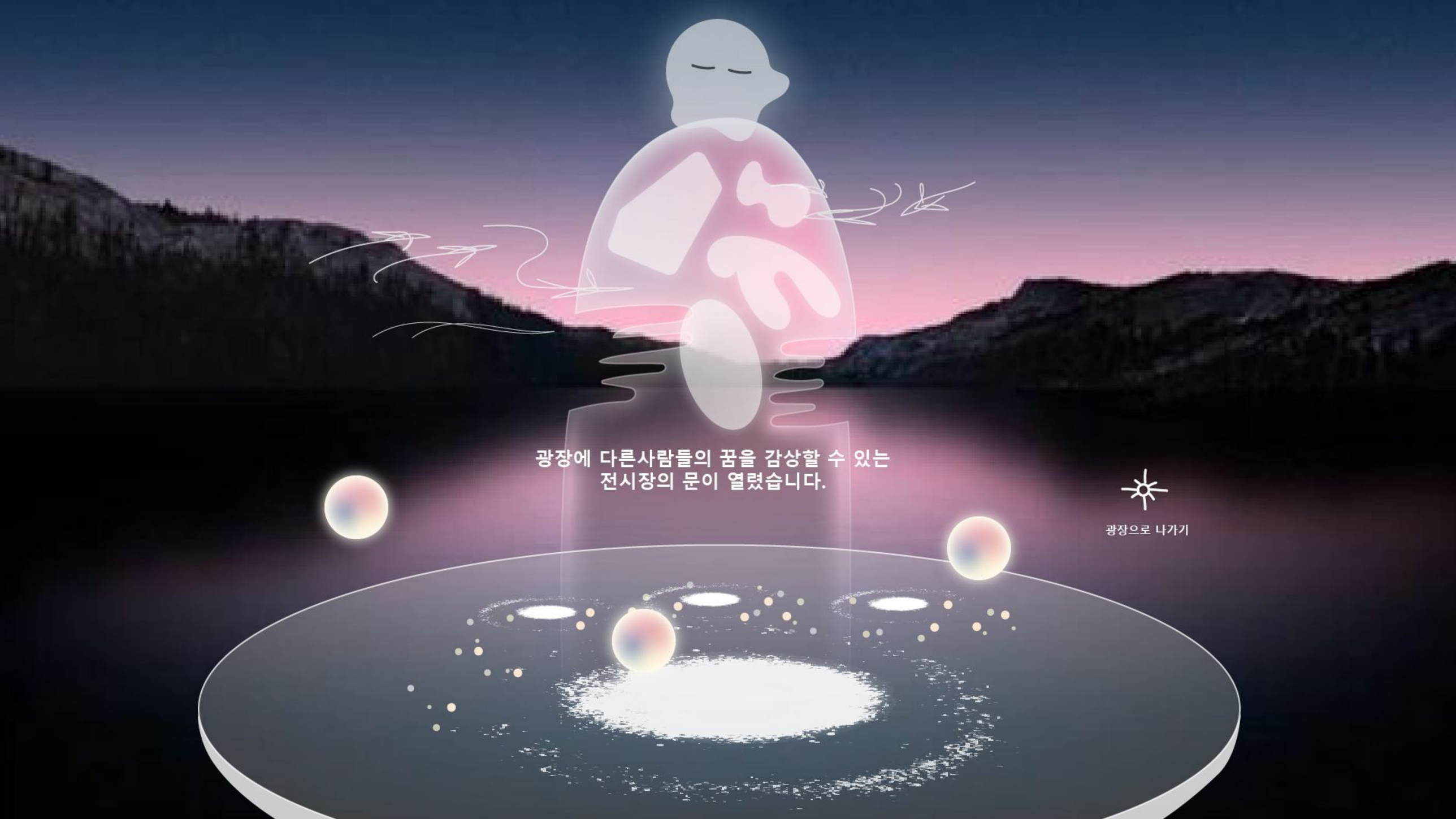
광장에 다른사람들의 꿈을 감상할 수 있는
전시장의 문이 열렸습니다.
광장으로 나가기

다른 사람들의 꿈을 감상할 수 있는 '전시장'이 열렸습니다
전시장으로 이동하시려면 '전시장'이라고 말씀해주세요

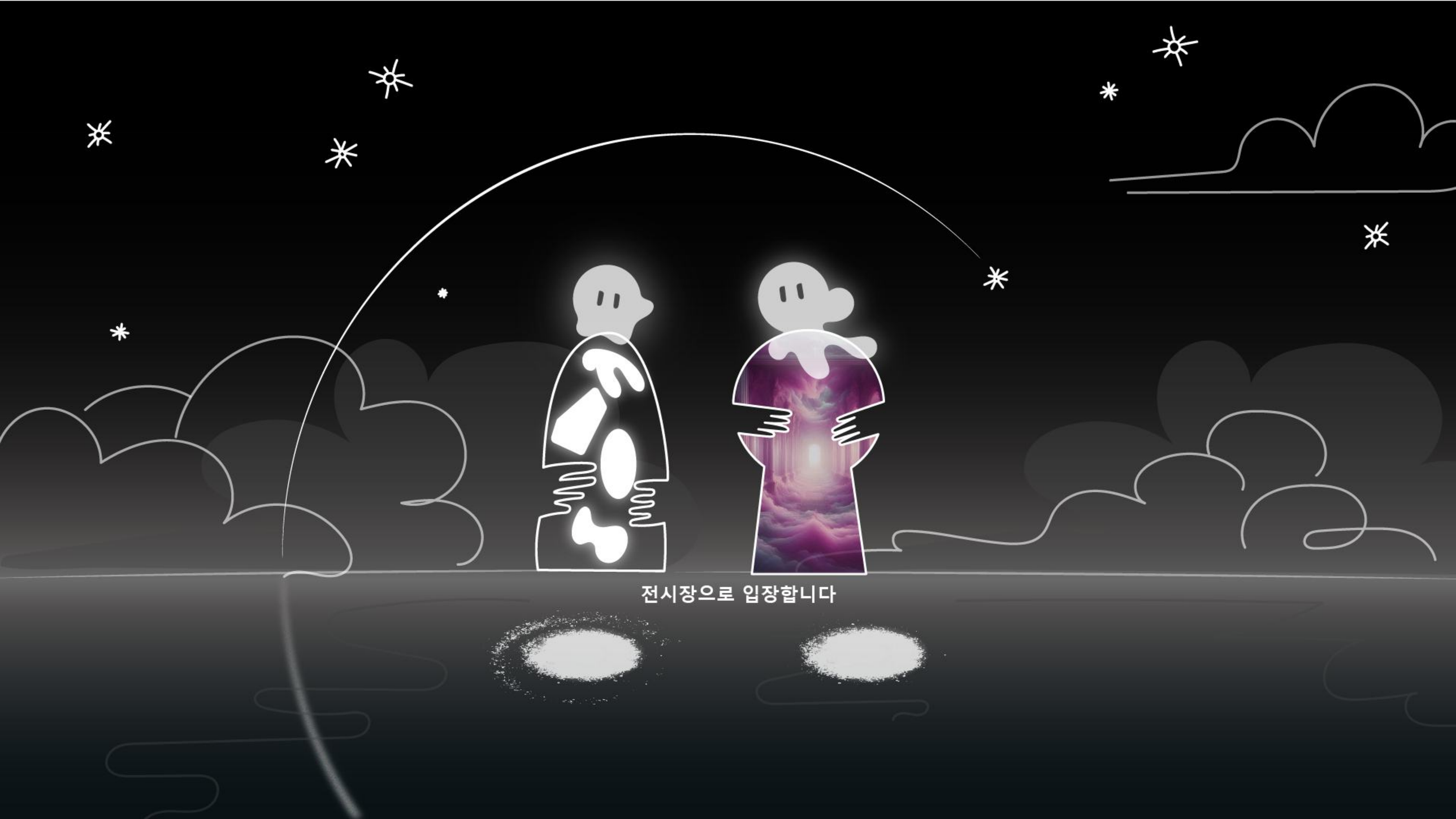
전시장으로 입장합니다
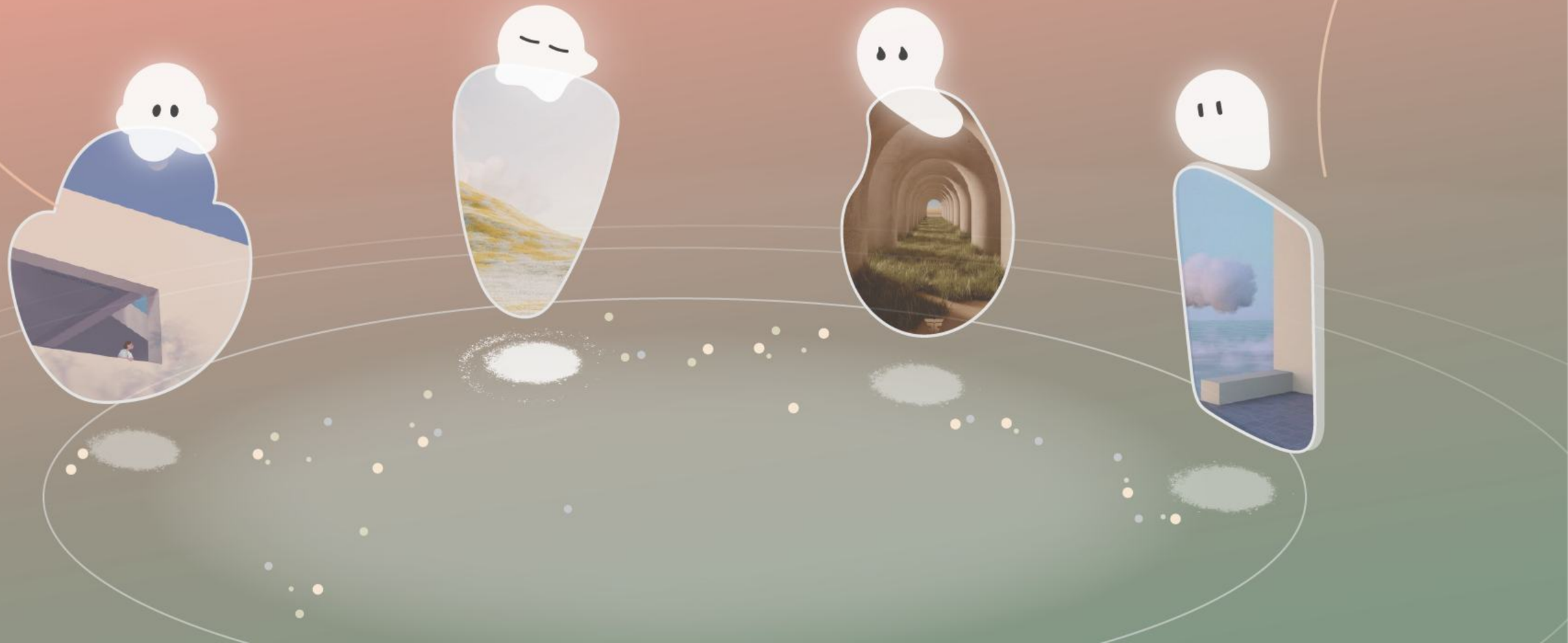
여기는 꿈 세계 전시장 입니다.
다른 사람들의 꿈은 어떤 모습을 가지고 있는지 구경해보아요!